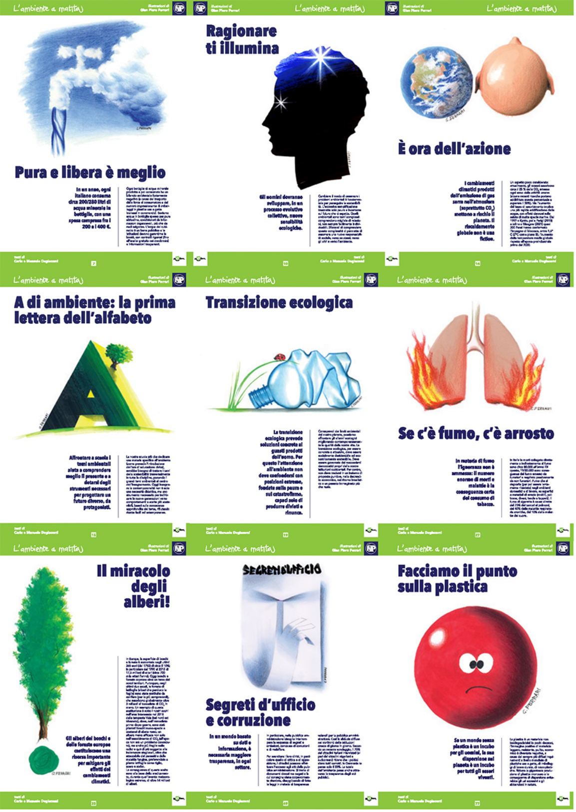

L'ambiente a matita

ognuno di noi può contribuire a disegnare l'ambiente di cui abbiamo bisogno

100 illustrazioni per altrettanti temi di sostenibilità ambientale

disegni di
Gian Piero Ferrari

testi di
Carlo e Manuele Degiacomi

SERMIG ARSENALE DELLA PACE

NP NUOVO PROGETTO

ecOfficina srl